



KIKANINCHEN

FENSTERGARTEN

1. Male alles in deinen Lieblingsfarben an.
2. Klebe die Seiten 3 und 4 des Bastelbogens auf Pappe. Schneide alle Teile aus. Für den Zaun des Fenstergartens zerschneidest du die Zaunelemente entlang der gepunkteten Linien und klebst den Zaun zusammen (Bild A).
3. Mit einem Lineal und einem Holzstäbchen (Schaschlikspieß) kannst du die schwarz gestrichelten Linien (Falzkanten) anritzen, dann falten sie sich leichter (Bild B).
4. Zuerst faltest du den Boden des Fenstergartens. Dazu klappst du die Ecken nach innen und heftest diese mit einem Heftgerät zusammen (Bild C und D).
5. Den vorbereiteten Zaun klebst du jetzt an die Kanten des Fenstergartenbodens (Bild E).
6. Jetzt ist Zeit zum Dekorieren. Den Blumentopf schmückst du mit so vielen Blumen wie du möchtest. Klebe dazu die Blumen auf die graue Fläche des Blumentopfes (Bild F).

Die Gießkanne, die Gummistiefel, die Raupe, den Frosch und die Blumen klebst du da hin, wo es dir gut gefällt. Das Häuschen kannst du bunt gestalten und es einfach in den Fenstergarten stellen.

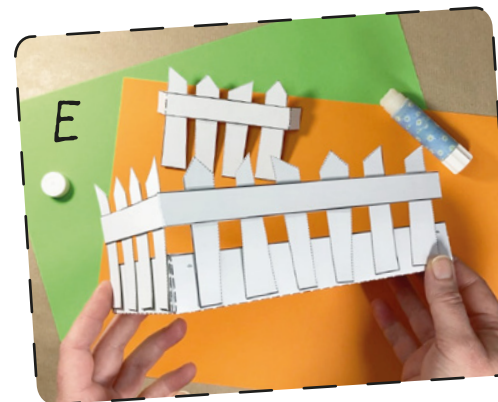
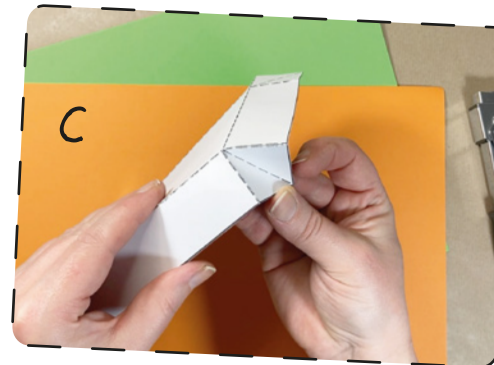
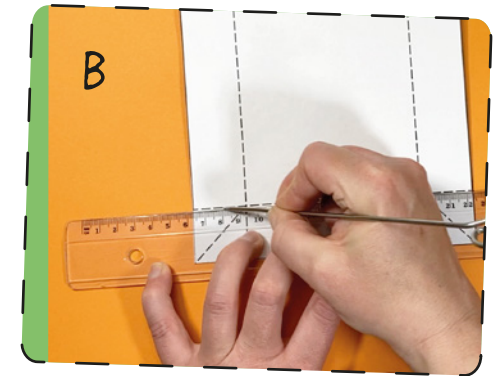
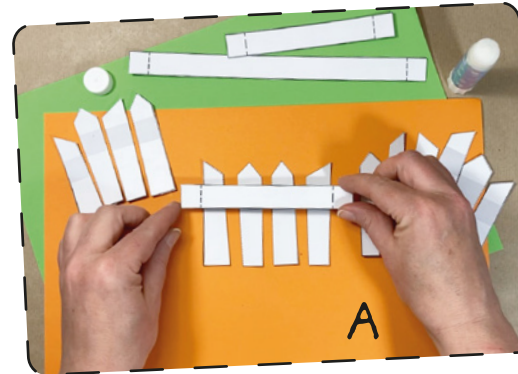

ein Bastelbogen von Viola Ahrens



KIKANINCHEN

FENSTERGARTEN

7. Dein Fenstergarten ist jetzt fertig und du kannst deine Pflanzgefäße hineinstellen (Bild G).

Es gibt viele Dinge, die du dafür verwenden kannst. Alte abgeschnittene Milchtüten oder Pappbecher kannst du mit Erde füllen. Als kleine Gewächshäuser eignen sich Gläser oder abgeschnittene Plastikflaschen (Bild H).

8. Damit du nicht vergisst, was du ausgesät hast, kannst du die großen Blumen als Anhänger oder Stecker verwenden. Male einfach die ausgesäte Pflanze auf und binde den Anhänger entweder an dein Minigewächshaus oder klebe die Blume an einen Schaschlikspieß und stecke diesen in dein Pflanzgefäß (Bild I).

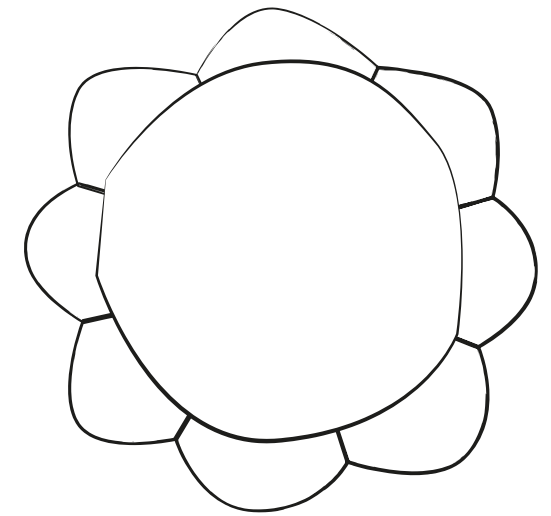

Blumenanhänger
oder Blumenstecker

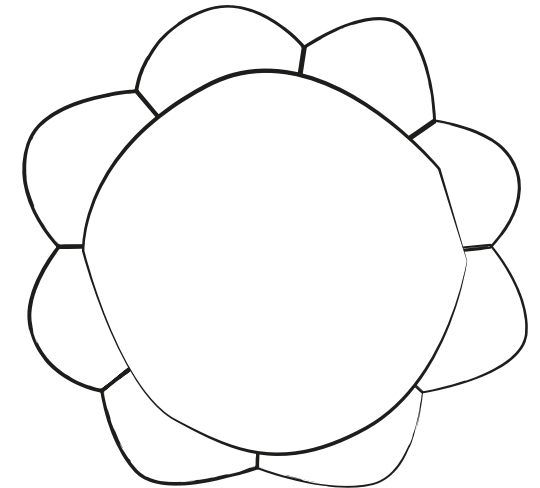



Boden
Fenstergarten

Zaunelement (quer)

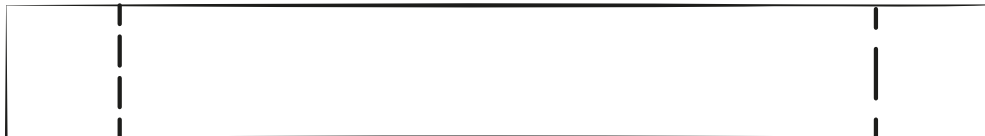



Häuschen

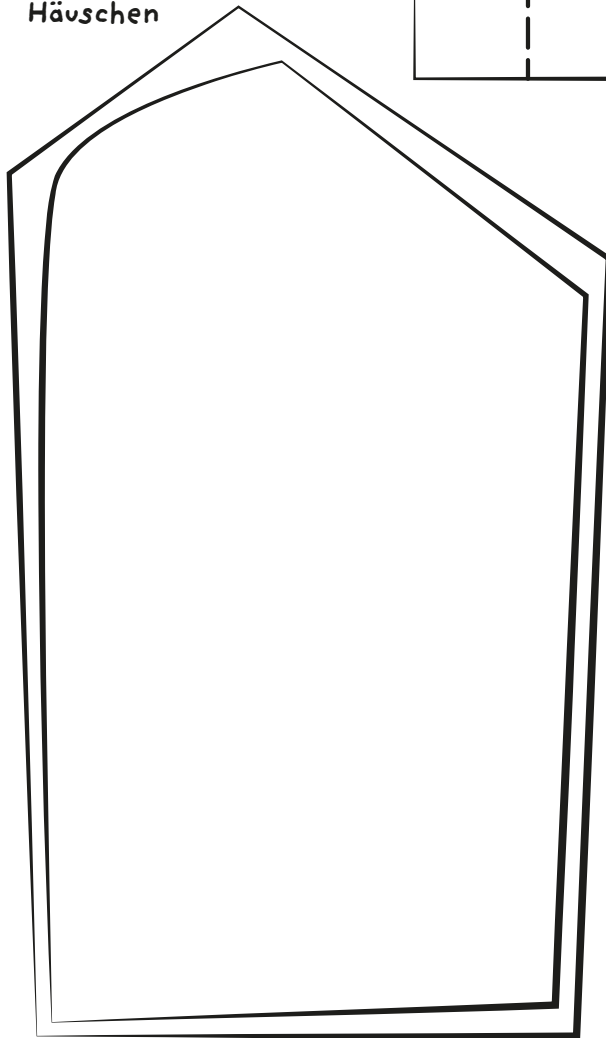

Zaunelement (quer)

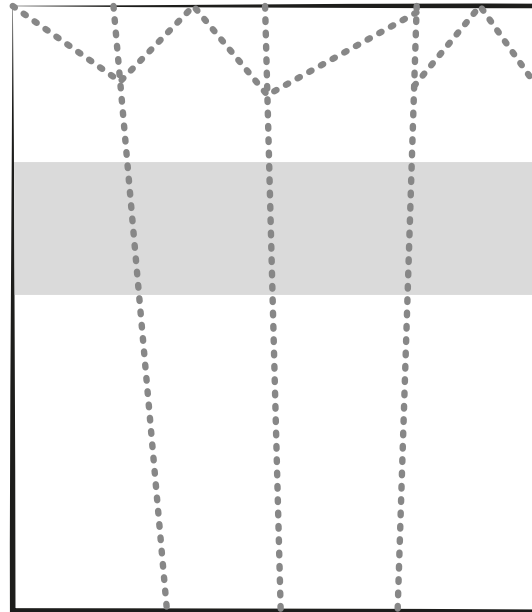

Zaunelemente

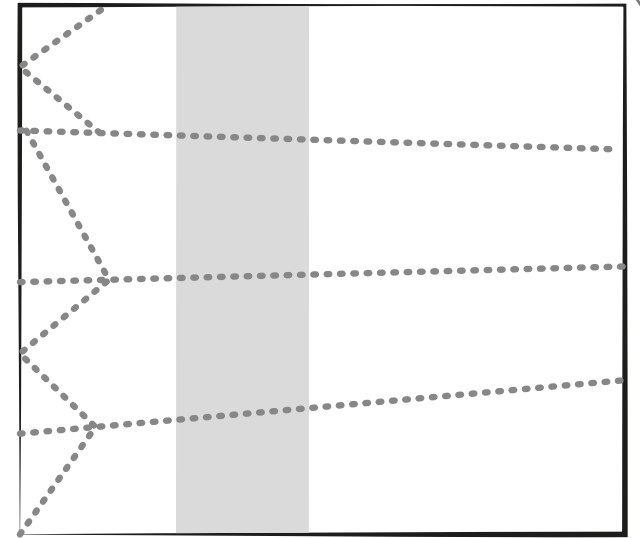

Zaunelement (quer)

